



ESTIMACIONES AGRÍCOLAS

Informe semanal al
28 de junio de 2017



ÍNDICE

- Temperaturas
- Precipitaciones
- Estado de las reservas hídricas
- Humedad y estado de los cultivos



TEMPERATURAS

Las temperaturas de la última semana mostraron dos tendencias bien marcadas. Por un lado se dieron temperaturas considerablemente superiores a las normales en la mitad norte del país, particularmente en el sector este, con anomalías que llegaron a superar por más de 8°C la media. En el NEA se registraron máximas superiores a los 30°C. Por otro lado se observaron temperaturas significativamente inferiores a las normales en la mitad sur del territorio, principalmente en el sector cordillerano, con anomalías negativas de hasta 6°C.

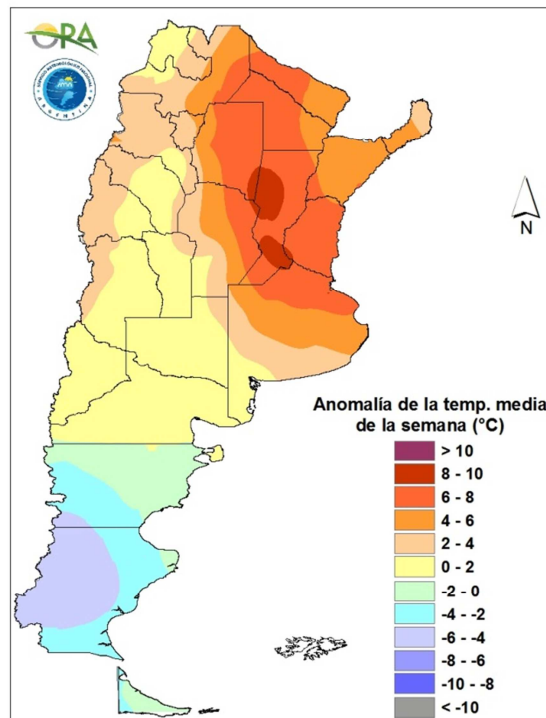

Anomalía de la temperatura media de la semana

Se prevén temperaturas medias levemente inferiores a las normales en el norte y centro, mientras que el sur y la provincia de Buenos Aires, con temperaturas medias sobre lo normal en los próximos siete días. A partir del sábado un anticiclón provocará el ingreso de aire cálido del noroeste, trayendo como consecuencia un incremento térmico momentáneo. Esta situación perduraría hasta el miércoles de la semana próxima, cuando se produciría el ingreso de un nuevo frente frío.



PRECIPITACIONES

Las precipitaciones de la última semana se concentraron en la región pampeana, principalmente en su zona sur. Allí los acumulados rondaron los 60mm en toda la región, con máximos locales incluso mayores: Azul (76mm), Benito Juárez (99mm), Mar del Plata (87mm), Tandil (90mm). También se registraron lluvias en casi toda la Patagonia, aunque con acumulados semanales considerablemente menores, a excepción de Chapelco (47mm).

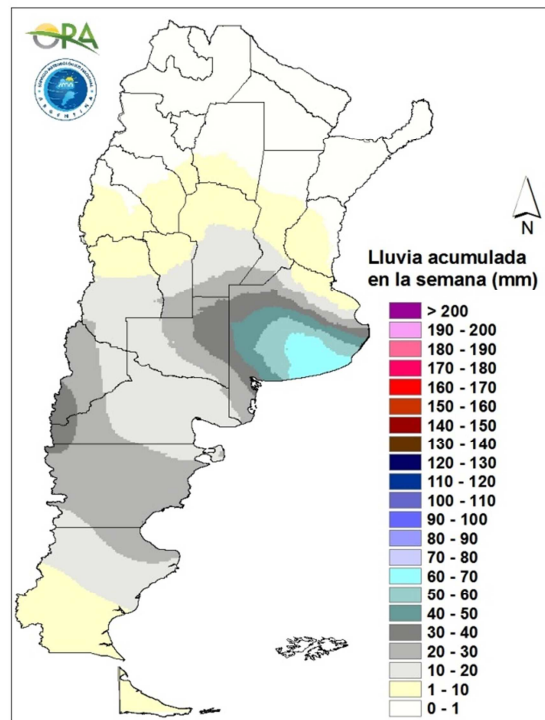

Precipitaciones acumuladas en la semana

Entre los días miércoles y viernes se prevén precipitaciones en el NEA, siendo el jueves el día en que se esperan las lluvias más intensas. El viernes también se darán precipitaciones aisladas en las provincias de Neuquén y sudoeste de La Pampa. En el NOA se prevén lluvias entre sábado y lunes sin llegar a generar grandes acumulados. Entre los días martes y jueves de la semana próxima se esperan precipitaciones en la región pampeana y en el Litoral.

ESTADO DE LAS RESERVAS HÍDRICAS

El mapa muestra el estado simulado de las reservas hídricas en el suelo para pastura implantada o campo natural, según la zona. Se estima que para lotes en barbecho y trigo en emergencia, el contenido de agua es mayor dado su escaso consumo actual. Las precipitaciones de la última semana, dejan el suroeste de la provincia de Buenos Aires con excesos y reservas excesivas, que podrían mejorar dado que no se prevén lluvias durante la semana. Gran Parte de la Pampa y sur de San Luis, aparecen con reservas adecuadas a óptimas. La zona del NOA aparece con reservas regulares a adecuadas, que podrían cambiar con los acumulados previstos en los próximos siete días. Norte de Santa Fe y Córdoba, Santiago del Estero y Formosa aparecen con reservas regulares a escasas.

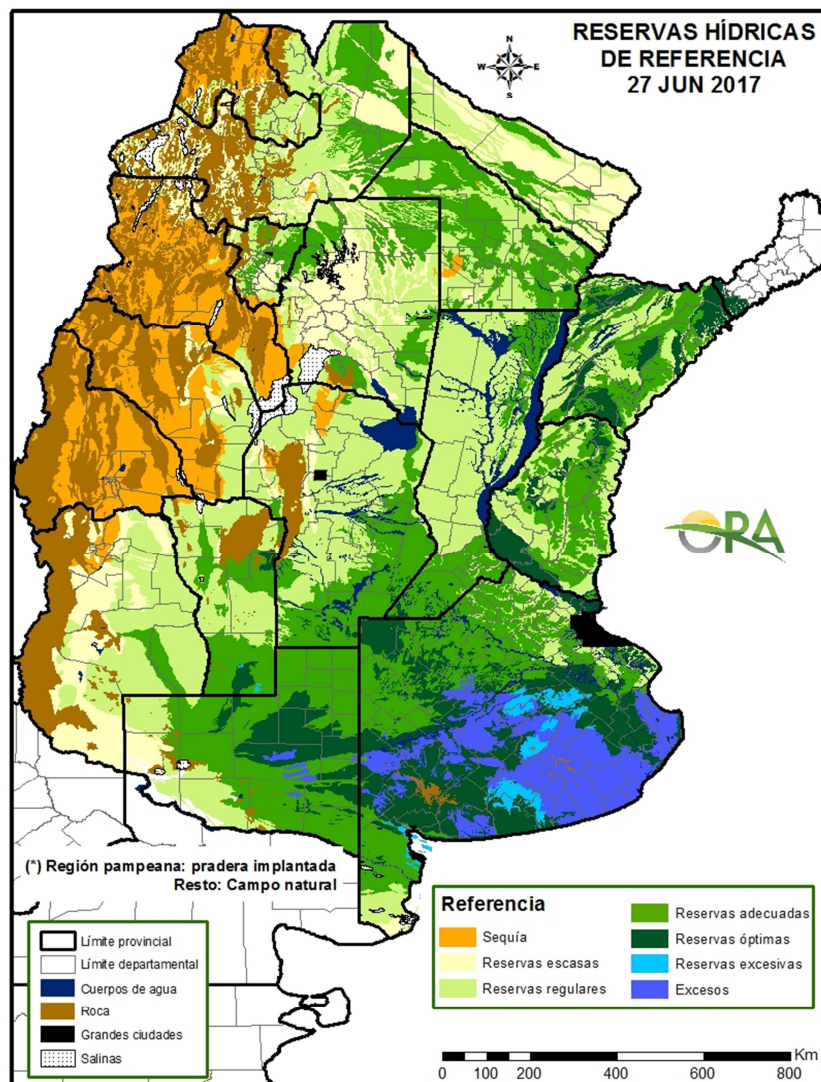

Mapa de reservas hídricas hecho a partir de datos meteorológicos del SMN y del INTA e información de suelos del INTA.



EVOLUCIÓN DE LA SUPERFICIE SEMBRADA Y COSECHADA

AVANCE DE LA COSECHA DE MANI										
CAMPAÑA: 2016/2017(*)										
DELEGACION	TIPO	AREA SEMBRADA Ha	24/05 %	01/06 %	08/06 %	15/06 %	22/06 %	29/06 %	AREA PERDIDA Ha	AREA COSECHADA Ha
CORRIENTES	Colorado	-								-
	Rosado	-								-
	Total 16/17	-								-
	Total 15/16	-	-	-	-	-	-	-		-
BUENOS AIRES	Colorado	-								-
	Rosado	790								-
	Total 16/17	790	-	-	-	-	-	-		-
	Total 15/16	1.500	-	-	-	-	100	100		-
JUJUY	Colorado	-								-
	Rosado	588	40	60	70	80	90	100		590
	Total 16/17	588	40	60	70	80	90	100		590
	Total 15/16	588	78	84	100	100	100	100		-
SALTA	Colorado	-								-
	Rosado	8.130	30	40	50	70	100	100	1.800	6.330
	Total 16/17	8.130	30	40	50	70	100	100	1.800	6.330
	Total 15/16	8.130	78	85	95	100	100	100		-
SANTA FE	Colorado	-								-
	Rosado	700			60	100	100	100		700
	Total 16/17	700	-	-	60	100	100	100	-	700
	Total 15/16	400	-	-	100	100	100	100		-
SAN LUIS	Colorado	-								-
	Rosado	16.650	32	48	58	65	78	78		13.060
	Total 16/17	16.650	32	48	58	65	78	78	-	13.060
	Total 15/16	9.950	13	13	15	47	73	81		-
LA PAMPA	Colorado	-								-
	Rosado	14.350			7	22	46	46	3.300	5.090
	Total 16/17	14.350	-	-	7	22	46	46	3.300	5.090
	Total 15/16	14.100	-	-	7	34	72	90		-
Laboulaye	Colorado	-								-
	Rosado	116.000	46	59	74	80	85	86	10.500	90.210
	Total	116.000	46	59	74	80	85	86	10.500	90.210
Marcos Juarez	Colorado	0								0
	Rosado	12.000	30	51	69	80	86	86	300	10.050
	Total	12.000	30	51	69	80	86	86	300	10.050
Río Cuarto	Colorado	-								-
	Rosado	149.300	41	61	66	66	74	80	10.400	111.800
	Total	149.300	41	61	66	66	74	80	10.400	111.800
Villa María	Colorado	-								-
	Rosado	55.000	20	50	70	81	89	91		50.050
	Total	55.000	20	50	70	81	89	91	-	50.050
CORDOBA	Colorado	0	-	-	-	-	-	-	-	-
	Rosado	332.300	39	58	70	74	81	84	21.200	262.110
	Total 16/17	332.300	39	58	70	74	81	84	21.200	262.110
	Total 15/16	333.770	26	35	42	51	60	66		-
TOTAL PAIS	Colorado	0	-	-	-	-	-	-	-	-
	Rosado	373.508	37	55	66	71	80	83	26.300	287.880
	Total 16/17	373.508	37	55	66	71	80	83	26.300	287.880
	Total 15/16	368.438	26	34	41	51	62	68		-

(*) Cifras provisorias

La AREAS están expresadas en hectáreas.

ESTIMACIONES AGRICOLAS

Ministerio de AGROINDUSTRIA



AVANCE DE LA COSECHA DE MAIZ

CAMPAÑA: 2016/2017(*)

DELEGACION		AREA SEMBRADA Ha	24/05 %	01/06 %	08/06 %	15/06 %	22/06 %	29/06 %	AREA NO COSECHABLE Ha	AREA COSECHADA Ha
Bahía Blanca		15.000	-	-	-	-	-	-	9.300	-
Bolívar		145.100	33	43	54	70	77	83	16.550	106.860
Bragado		176.300	66	75	80	85	95	95	25.700	143.070
Gral. Madariaga		108.300	24	34	40	72	81	81	12.400	77.780
Junín		154.500	80	90	95	98	98	98	32.400	119.660
La Plata		30.000	60	72	77	82	82	89	9.900	17.960
Lincoln		228.070	69	73	80	86	90	91	63.710	149.830
Pehuajó		362.190	87	88	92	95	97	99	69.460	289.800
Pergamino		196.500	93	95	96	96	100	100	1.500	195.000
Pigüé		122.000	30	55	55	55	60	60	30.000	55.200
Salliqueló		150.000	-	-	-	7	11	15	70.000	11.750
Tandil		265.000	-	-	-	-	4	12	146.000	13.930
Tres Arroyos		172.930	-	-	-	-	-	-	43.500	-
25 de Mayo		176.700	54	54	54	76	85	85	16.400	136.260
BUENOS AIRES	16/17	2.302.590	53	58	62	69	73	75	546.820	1.317.100
	15/16	1.787.009	46	50	54	62	69	69	-	-
Laboulaye		497.000	70	74	80	82	85	88	94.000	353.390
Marcos Juárez		348.500	95	95	94	94	95	95	34.200	299.250
Río Cuarto		533.250	39	50	60	61	67	70	73.000	323.460
San Francisco		567.000	31	37	43	50	70	72	35.000	383.040
Villa María		322.200	47	62	72	72	78	78	70.000	197.620
CORDOBA	16/17	2.267.950	53	60	67	69	77	79	306.200	1.556.760
	15/16	1.935.970	34	38	40	44	47	49	-	-
Paraná		100.000	91	91	100	100	100	100	16.400	83.600
Rosario del Tala		281.500	83	85	87	89	93	95	11.500	257.070
ENTRE RIOS	16/17	381.500	85	86	90	91	94	96	27.900	340.670
	15/16	257.900	93	95	96	97	99	100	-	-
General Pico		376.400	42	45	46	55	59	59	184.400	113.130
Santa Rosa		134.000	28	28	35	54	64	66	14.000	78.970
LA PAMPA	16/17	510.400	37	38	42	55	61	62	198.400	192.100
	15/16	614.900	55	56	61	66	71	73	-	-
Avellaneda		83.000	19	19	19	19	19	19	18.300	12.940
Cañada de Gómez		195.000	89	89	89	89	89	89	53.000	126.880
Casilda		85.100	71	71	72	76	78	79	-	67.090
Rafaela		180.000	75	75	75	75	75	75	74.300	79.430
Venado Tuerto		167.000	80	82	87	91	93	95	13.500	145.830
SANTA FE	16/17	710.100	73	74	75	77	78	78	159.100	432.170
	15/16	629.170	55	58	62	64	66	69	-	-
CATAMARCA		9.300	-	2	14	14	26	40	510	3.550
CORRIENTES		14.000	-	-	-	-	-	10	7.500	650
CHACO (Charata)		135.000	1	1	1	3	3	11	16.170	13.020
CHACO (Pcia. R. S. Peña)		170.300	-	-	-	-	-	24	17.500	36.290
FORMOSA		41.100	-	-	-	-	-	20	7.000	6.820
JUJUY		5.740	-	-	-	-	10	20	500	1.050
MISIONES		23.000	-	-	-	-	-	20	-	4.600
SALTA		274.420	-	-	-	-	-	10	16.000	25.580
SAN LUIS		354.300	27	28	31	33	43	43	14.000	144.730
SANTIAGO del ESTERO		151.000	1	1	12	29	31	34	9.050	48.320
SGO del ESTERO (Quimilí)		531.000	18	18	20	20	30	40	43.200	194.240
TUCUMAN		65.750	0	0	0	1	4	18	2.680	11.180
TOTAL PAIS	16/17	7.947.450	45	49	53	57	62	66	1.372.530	4.328.830
	15/16	6.904.539	33	36	39	43	49	51	-	-

(*) Cifras Provisorias

Las AREAS están expresadas en hectáreas.

ESTIMACIONES AGRICOLAS

Min. de Agroindustria



AVANCE DE LA COSECHA DE SOJA

CAMPAÑA: 2016/2017 (*)

DELEGACION		AREA SEMBRADA Ha	### %	### %	### %	### %	### %	### %	AREA PERDIDA Ha	AREA FORRAJE Ha	AREA COSECHADA Ha
Bahía Blanca	1ª	-	-	-	-	-	-	-	-	-	-
Bahía Blanca	2ª	-	-	-	-	-	-	-	-	-	-
Bolívar	1ª	274.100	86	93	97	100	100	100	23.500	-	250.600
Bolívar	2ª	87.500	53	60	70	94	97	97	16.200	-	69.211
Bragado	1ª	329.560	85	90	95	100	100	100	-	5.600	323.960
Bragado	2ª	153.080	50	70	85	95	100	100	-	-	153.080
Gral. Madariaga	1ª	90.100	100	100	100	100	100	100	-	-	90.100
Gral. Madariaga	2ª	15.000	47	74	80	88	94	94	-	-	14.051
Junín	1ª	349.040	100	100	100	100	100	100	17.800	-	331.240
Junín	2ª	129.330	69	80	90	100	100	100	9.300	-	120.030
La Plata	1ª	71.000	70	83	93	95	100	100	-	3.500	67.500
La Plata	2ª	26.000	35	53	62	74	92	96	-	-	25.064
Lincoln	1ª	596.400	69	75	84	87	89	90	114.190	11.800	423.369
Lincoln	2ª	151.800	32	39	54	68	82	86	40.720	-	95.540
Pehuajó	1ª	515.830	100	100	100	100	100	100	-	15.200	500.630
Pehuajó	2ª	144.730	56	73	94	100	100	100	-	-	144.730
Pergamino	1ª	538.200	95	95	100	100	100	100	3.250	-	534.950
Pergamino	2ª	192.850	88	90	95	100	100	100	1.350	-	191.500
Pigüé	1ª	191.000	44	55	75	83	87	90	-	-	171.900
Pigüé	2ª	39.000	-	30	30	50	50	90	-	-	35.100
Salliqueló	1ª	250.000	71	71	78	86	90	93	-	5.000	226.748
Salliqueló	2ª	40.000	27	27	42	57	68	71	-	-	28.300
Tandil	1ª	408.100	100	100	100	100	100	100	8.500	-	399.600
Tandil	2ª	237.300	11	30	74	87	100	100	10.000	-	227.300
Tres Arroyos	1ª	454.380	45	45	76	92	96	96	60.000	-	377.185
Tres Arroyos	2ª	183.660	-	14	34	59	81	81	23.000	-	129.926
25 de Mayo	1ª	418.000	49	49	52	61	79	85	-	-	355.300
25 de Mayo	2ª	95.000	29	29	32	63	76	82	-	-	77.900
BUENOS AIRES	16/17	5.980.960	69	74	84	90	94	96	327.810	41.100	5.364.814
BUENOS AIRES	15/16	6.740.590	68	78	80	85	89	89	-	-	-
Laboulaye	1ª	550.000	95	99	100	100	100	100	33.000	-	517.000
Laboulaye	2ª	92.000	10	25	34	65	83	86	10.000	-	70.184
M. Juárez	1ª	839.150	100	100	100	100	100	100	63.400	-	775.750
M. Juárez	2ª	306.800	99	99	99	100	100	100	19.100	-	287.700
Río Cuarto	1ª	959.280	89	95	100	100	100	100	9.500	-	949.780
Río Cuarto	2ª	86.200	71	90	100	100	100	100	-	-	86.200
S. Francisco	1ª	977.000	80	90	100	100	100	100	2.000	-	975.000
S. Francisco	2ª	414.000	70	80	90	100	100	100	2.000	-	412.000
V. María	1ª	639.050	100	100	100	100	100	100	-	-	639.050
V. María	2ª	306.150	73	91	95	100	100	100	-	-	306.150
CORDOBA	16/17	5.169.630	87	93	98	99	100	100	139.000	-	5.018.814
CORDOBA	15/16	5.579.530	81	86	90	97	99	99	-	-	-
Paraná	1ª	350.000	100	100	100	100	100	100	5.000	-	345.000
Paraná	2ª	150.000	90	90	100	100	100	100	-	-	150.000
R. del Tala	1ª	640.000	89	90	97	98	100	100	1.500	-	638.500
R. del Tala	2ª	220.000	75	75	85	93	100	100	750	-	219.250
ENTRE RIOS	16/17	1.360.000	90	90	96	98	100	100	7.250	-	1.352.750
ENTRE RIOS	15/16	1.466.000	86	96	98	100	100	100	-	-	-
General Pico	1ª	326.900	48	49	53	64	69	69	66.400	-	180.605
General Pico	2ª	53.100	-	-	-	26	44	44	9.800	-	19.260
Santa Rosa	1ª	110.000	63	63	67	75	82	82	20.000	-	73.845
Santa Rosa	2ª	7.000	13	13	21	25	37	37	2.000	-	1.857
LA PAMPA	16/17	497.000	46	47	50	62	69	69	98.200	-	275.567
LA PAMPA	15/16	553.225	66	69	78	86	91	93	-	-	-
Avellaneda	1ª	150.000	67	78	86	97	99	100	9.500	-	140.500
Avellaneda	2ª	51.300	21	46	61	86	91	96	2.500	-	46.741
C. de Gómez	1ª	635.100	95	97	99	100	100	100	20.000	-	615.100
C. de Gómez	2ª	203.900	76	88	95	98	100	100	14.300	-	189.600
Casilda	1ª	582.300	98	99	100	100	100	100	15.900	-	566.400
Casilda	2ª	131.880	95	98	99	99	100	100	6.700	-	125.180
Rafaela	1ª	630.000	93	95	97	100	100	100	34.000	-	596.000
Rafaela	2ª	180.000	80	83	92	95	100	100	26.000	-	154.000
V. Tuerto	1ª	545.000	87	90	100	100	100	100	12.500	-	532.500
V. Tuerto	2ª	97.000	65	75	82	100	100	100	9.000	-	88.000
SANTA FE	16/17	3.206.480	88	92	97	99	100	100	150.400	-	3.054.021
SANTA FE	15/16	3.468.912	79	86	89	97	100	100	-	-	-
CATAMARCA		29.900	56	76	86	91	100	100	1.740	-	28.160
CORRIENTES		20.000	70	80	85	90	97	98	-	-	19.600
CHACO (Charata)		400.000	64	89	89	92	94	98	48.000	-	346.368
CHACO (Pcia. R.S.Peña)		220.465	65	65	70	81	91	97	18.000	-	196.351
FORMOSA		18.000	70	80	90	95	98	99	2.000	-	15.840
JUJUY		7.238	48	48	85	90	100	100	-	-	7.238
MISIONES		1.550	100	100	100	100	100	100	-	-	1.550
SALTA		440.030	70	80	90	98	100	100	-	-	440.030
SAN LUIS	1º	302.140	77	95	98	100	100	100	1.000	-	301.140
SAN LUIS	2º	5.200	31	66	81	100	100	100	-	-	5.200
S. ESTERO		150.500	82	91	91	99	100	100	-	-	150.500
QUIMILI (S. del Est.)		739.000	47	59	71	83	92	100	6.300	-	732.700
TUCUMAN		203.900	67	78	87	93	99	100	3.870	-	200.030
TOTAL PAIS	16/17	18.751.993	78	83	90	94	97	98	803.570	41.100	17.510.673
TOTAL PAIS	15/16	20.479.094	75	83	86	93	95	96	-	-	-

(*) Cifras provisionarias
Las áreas están expresadas en hectáreas
ESTIMACIONES AGRICOLAS
Min. de Agroindustria



AVANCE DE LA COSECHA DE SORGO

CAMPAÑA: 2016/2017(*)

DELEGACION		AREA SEMBRADA Has	24/05 %	01/06 %	08/06 %	15/06 %	22/06 %	29/06 %	AREA NO COSECHABLE Has	AREA COSECHADA Has
Bahía Blanca		4.000	-	-	-	-	-	-	4.000	-
Bolívar		8.000	-	43	48	100	100	100	800	7.200
Bragado		7.800	20	40	60	80	99	99	1.560	6.180
General Madariaga		650	-	-	-	-	-	-	650	-
Junín		9.770	100	100	100	100	100	100	7.100	2.670
La Plata		7.500	65	76	80	80	92	93	4.000	3.260
Lincoln		16.900	5	14	19	35	51	60	8.310	5.180
Pehuajó		4.565	-	-	100	100	100	100	800	3.770
Pergamino		11.600	91	91	100	100	100	100	-	11.600
Pigüé		66.000	15	30	30	30	33	33	48.000	6.000
Salliqueló		50.000	-	-	6	16	32	48	-	24.150
Tandil		6.150	-	-	-	-	-	16	5.000	180
Tres Arroyos		-	-	-	-	-	-	-	-	-
25 de Mayo		7.000	-	-	-	-	-	-	-	-
BUENOS AIRES	16/17	199.935	17	23	32	41	51	59	80.220	70.190
	15/16	134.630	22	25	29	35	50	55	-	-
Laboulaye		21.000	8	15	35	63	75	79	12.500	6.670
Marcos Juárez		12.800	49	59	77	83	83	93	1.800	10.220
Río Cuarto		9.630	39	63	89	100	100	100	-	9.630
San Francisco		35.000	80	87	90	95	98	100	10.000	25.000
Villa María		29.100	48	67	76	76	80	-	-	23.280
CORDOBA	16/17	107.530	53	66	78	84	88	62	24.300	74.800
	15/16	190.990	15	20	20	26	33	39	-	-
Paraná		49.000	91	91	92	100	100	100	10.000	39.000
Rosario del Tala		66.000	71	80	84	84	91	95	7.500	55.530
ENTRE RIOS	16/17	115.000	79	85	87	91	95	97	17.500	94.530
	15/16	98.500	86	90	93	95	99	100	-	-
General Pico		3.900	-	-	43	55	74	74	100	2.820
Santa Rosa		48.000	31	31	38	65	74	75	32.000	11.950
LA PAMPA	16/17	51.900	25	25	39	63	74	75	32.100	14.770
	15/16	40.700	3	4	10	23	27	30	-	-
Avellaneda		43.200	30	35	39	44	48	51	15.000	14.430
Cañada de Gómez		5.000	53	72	84	87	92	93	-	4.650
Casilda		4.300	100	100	100	100	100	100	-	4.300
Rafaela		58.000	82	85	90	95	100	100	25.000	33.000
Venado Tuerto		13.300	100	100	100	100	100	100	700	12.600
SANTA FE	16/17	123.800	66	70	74	78	82	83	40.700	68.980
	15/16	135.200	65	71	79	87	91	95	-	-
CATAMARCA		400	-	-	30	60	100	100	100	300
CORRIENTES		4.000	-	-	-	-	-	-	1.500	-
Charata (Chaco)		19.310	-	-	-	-	-	-	1.980	-
Pcia. R. S. PEÑA (Chaco)		21.930	-	-	-	-	-	34	3.700	6.130
FORMOSA		23.000	-	-	-	-	-	20	5.000	3.600
JUJUY		-	-	-	-	-	-	-	-	-
MISIONES		-	-	-	-	-	-	-	-	-
SALTA		-	-	-	-	-	-	-	-	-
SAN LUIS		11.000	11	29	50	55	66	66	5.700	3.520
SANTIAGO DEL ESTERO		52.500	94	100	100	100	100	100	5.450	47.050
QUIMILI (Sgo. Del Estero)		101.000	6	10	14	28	38	52	21.100	41.330
TUCUMAN		3.500	-	3	19	32	55	72	1.740	1.260
TOTAL PAIS	16/17	834.805	42	48	54	60	66	68	241.090	426.460
	15/16	849.970	36	40	43	50	57	62	-	-

(*) Cifras Provisorias

Las AREAS están expresadas en hectáreas.

ESTIMACIONES AGRICOLAS

MIN. de AGROINDUSTRIA



AVANCE DE LA SIEMBRA DE CEBADA

CAMPAÑA: 2017/2018 (*)

DELEGACION		AREA A SEMBRAR Ha	25/05 %	01/06 %	08/06 %	15/06 %	22/06 %	29/06 %	AREA SEMBRADA Has
Bahía Blanca		35.200	-	47	68	90	100	100	35.200
Bolívar		24.100	-	-	-	22	56	85	20.401
Bragado		23.000	-	-	-	-	5	15	3.450
General Madariaga		4.000	-	-	-	-	64	64	2.548
Junín		14.500	-	-	-	10	20	50	7.250
La Plata		9.500	-	-	-	-	17	22	2.134
Lincoln		15.650	-	-	1	8	19	38	5.950
Pehuajó		68.000	-	-	36	70	88	100	68.000
Pergamino		5.000	-	-	-	50	100	100	5.000
Pigüé		76.750	-	-	-	-	20	22	16.885
Salliqueló		50.000	-	-	-	18	29	33	16.305
Tandil		165.000	-	-	-	-	-	-	-
T.Arroyos		306.540	-	-	-	32	37	37	114.523
25 de Mayo		25.500	-	-	-	31	31	49	12.495
BUENOS AIRES	17/18	822.740	-	2	6	25	34	38	310.141
	16/17	830.759	2	3	4	11	21	26	-
Laboulaye		2.000	-	-	20	57	100	100	2.000
M. Juárez		11.200	54	59	64	74	77	79	8.859
Río Cuarto		-	-	-	-	-	-	-	-
S. Francisco		-	-	-	-	-	-	-	-
Villa María		1.500	96	100	100	100	100	100	1.500
CORDOBA	17/18	14.700	51	56	62	75	83	84	12.359
	16/17	51.770	12	58	62	73	78	89	-
Paraná		5.300	-	50	100	100	100	100	5.300
R. del Tala		-	-	-	-	-	-	-	-
ENTRE RIOS	16/17	5.300	-	50	100	100	100	100	5.300
	15/16	4.000	-	50	100	100	100	100	-
General Pico		21.600	-	-	-	-	-	-	-
Santa Rosa		40.000	-	-	-	13	16	24	9.484
LA PAMPA	17/18	61.600	-	-	-	8	10	15	9.484
	16/17	59.015	-	-	-	6	22	38	-
Avellaneda		-	-	-	-	-	-	-	-
C. de Gómez		12.000	-	-	-	-	-	-	-
Casilda		6.000	-	-	-	-	-	-	-
Rafaela		4.000	-	-	-	100	100	100	4.000
V. Tuerto		4.500	-	5	15	50	70	85	3.825
SANTA FE	17/18	26.500	-	1	3	24	27	30	7.825
	16/17	27.412	-	-	-	2	27	50	-
SAN LUIS	17/18	-	-	-	-	-	-	-	-
	16/17	-	-	-	-	-	-	-	-
SGO. del ESTERO	17/18	8.500	49	53	73	76	71	91	-
	16/17	6.170	-	-	-	-	-	-	-
TOTAL PAIS	17/18	939.340	1	3	7	25	33	38	345.109
	16/17	980.043	2	5	6	13	24	30	-

(*) Cifras Provisorias

Las AREAS están expresadas en hectáreas.

ESTIMACIONES AGRICOLAS
Ministerio de AGROINDUSTRIA



AVANCE DE LA SIEMBRA DE TRIGO									
CAMPAÑA: 2017/2018(*)									
DELEGACION		AREA A SEMBRAR Has	25/05 %	01/06 %	08/06 %	15/06 %	22/06 %	29/06 %	AREA SEMBRADA Has
Bahía Blanca	T. Pan	96.175	-	21	37	64	82	85	81.750
	T. Fideos	1.000	-	-	-	-	-	50	500
Bolívar	T. Pan	110.600	-	-	-	2	20	41	45.300
	T. Fideos	3.000	-	-	-	-	-	100	3.000
Bragado		140.000	-	-	-	-	3	15	21.000
General Madariaga		28.800	-	-	-	2	6	6	1.650
Junín		119.100	-	10	20	30	40	50	59.550
La Plata		15.800	-	-	-	-	12	17	2.640
Lincoln		45.400	-	-	3	7	19	35	15.720
Pehuajó	T. Pan	105.200	-	-	8	36	61	80	84.160
	T. Fideos	-	-	-	-	-	-	-	-
Pergamino		112.600	-	-	-	32	82	100	112.600
Pigüé	T. Pan	301.310	-	-	-	7	20	22	66.290
	T. Fideos	9.200	-	-	-	7	20	22	2.020
Salliqueló	T. Pan	138.500	-	-	5	15	26	37	51.300
	T. Fideos	1.700	-	-	-	-	36	51	860
Tandil	T. Pan	270.000	-	-	-	-	-	-	-
	T. Fideos	15.000	-	-	-	-	-	-	-
T.Arroyos	T. Pan	455.000	-	-	13	26	32	32	145.150
	T. Fideos	28.130	-	-	-	-	-	-	-
25 de Mayo		114.100	-	-	7	19	19	31	35.370
BUENOS AIRES	17/18	2.110.615	-	2	7	17	28	35	728.860
	16/17	2.354.200	0	2	3	9	18	26	-
Laboulaye		160.000	-	-	10	38	50	65	104.000
M. Juárez		332.700	15	42	47	68	78	89	295.040
Río Cuarto		150.000	60	72	73	82	90	97	145.560
S. Francisco		416.000	-	10	15	40	50	70	291.200
Villa María		335.850	-	5	22	80	89	80	297.630
CORDOBA	17/18	1.394.550	10	22	30	61	70	79	1.133.430
	16/17	1.580.050	12	18	25	58	76	88	-
Paraná		126.800	-	7	36	46	56	66	83.570
R. del Tala		250.000	0	1	6	6	24	60	149.350
ENTRE RIOS	17/18	376.800	0	3	16	19	35	62	232.920
	16/17	375.800	1	8	16	29	46	71	-
General Pico		230.900	-	-	7	16	21	21	49.020
Santa Rosa		210.000	-	-	-	18	22	34	72.140
LA PAMPA	17/18	440.900	-	-	3	17	21	27	121.160
	16/17	381.900	-	-	-	15	44	55	-
Avellaneda		148.500	2	7	15	37	57	71	105.820
C. de Gómez		287.500	-	4	16	35	55	80	230.000
Casilda		163.800	-	4	54	65	77	83	136.540
Rafaela		257.000	-	2	10	37	57	75	192.900
V. Tuerto		50.000	-	3	12	33	50	70	35.000
SANTA FE	17/18	906.800	0	4	21	41	60	77	700.260
	16/17	943.900	1	4	13	33	63	79	-
CATAMARCA		15.600	15	45	65	81	100	100	15.600
CORRIENTES		-	-	-	-	-	-	-	-
Charata (CHACO)		90.950	-	-	-	11	41	75	68.440
Pcia. R. S. Peña (CHACO)		30.000	-	-	-	-	-	31	9.210
FORMOSA		-	-	-	-	-	-	-	-
JUJUY		3.265	45	60	70	85	100	100	3.270
MISIONES		-	-	-	-	-	-	-	-
SALTA		75.900	50	60	90	100	100	100	75.900
SAN LUIS	T. Pan	10.500	-	12	36	59	77	77	8.050
	T. Fideos	700	-	50	100	100	100	100	700
S. ESTERO		76.000	61	72	90	100	100	100	76.000
Quimilí (S. ESTERO)		276.000	-	-	4	13	19	32	87.410
TUCUMAN	T. Pan	125.800	17	46	58	73	91	100	125.800
	T.Fideos	9.850	22	50	73	90	100	100	9.850
TOTAL PAIS	17/18	5.944.230	4	9	18	34	46	57	3.396.860
	16/17	6.363.615	6	10	15	32	48	59	-

(*) Cifras Provisorias
Las AREAS están expresadas en hectáreas.
ESTIMACIONES AGRICOLAS
Ministerio de AGROINDUSTRIA



ESTADO DE LOS CULTIVOS
Y HUMEDAD DEL SUELO

HUMEDAD Y ESTADO DE LOS CULTIVOS

Desde el 23/06/17 hasta el 29/06/17

PROVINCIA	DELEGACION	MAIZ								GIRASOL											
		Estado Fenológico				Estado General				Humedad	Estado Fenológico (*)				Estado General				Humedad		
		E	C	F	L	M	MB	B	R		M	E	C	F	L	M	MB	B		R	M
BUENOS AIRES	BAHIA BLANCA	-	-	-	-	100	-	52	44	4	A	-	-	-	-	-	-	-	-	-	-
	BOLIVAR	-	-	-	-	100	-	100	-	-	A/I	-	-	-	-	-	-	-	-	-	-
	BRAGADO	-	-	-	-	100	-	100	-	-	A	-	-	-	-	-	-	-	-	-	-
	GENERAL MADARIAGA	-	-	-	-	100	-	79	21	-	A	-	-	-	-	-	-	-	-	-	-
	JUNIN	-	-	-	-	100	-	100	-	-	A	-	-	-	-	-	-	-	-	-	-
	LA PLATA	-	-	-	-	100	83	17	-	-	A	-	-	-	-	-	-	-	-	-	-
	LINCOLN	-	-	-	-	100	-	62	31	7	E/A	-	-	-	-	-	-	-	-	-	-
	PEHUAJO	-	-	-	-	100	48	52	-	-	A	-	-	-	-	-	-	-	-	-	-
	PERGAMINO	-	-	-	-	-	-	-	-	-	-	-	-	-	-	-	-	-	-	-	-
	PIGUE	-	-	-	-	100	-	50	31	19	A	-	-	-	-	-	-	-	-	-	-
	SALLIQUELO	-	-	-	-	100	-	100	-	-	E/A	-	-	-	-	-	-	-	-	-	-
	TANDIL	-	-	-	-	100	-	43	57	-	E/A	-	-	-	-	-	-	-	-	-	-
	TRES ARROYOS	-	-	-	-	100	-	100	-	-	A	-	-	-	-	-	-	-	-	-	-
25 DE MAYO	-	-	-	-	100	9	85	6	-	A/E	-	-	-	-	-	-	-	-	-	-	
CORDOBA	LABOULAYE	-	-	-	1	99	-	80	20	-	E/A	-	-	-	-	-	-	-	-	-	-
	MARCOS JUAREZ	-	-	-	-	100	27	65	7	-	A	-	-	-	-	-	-	-	-	-	-
	RIO CUARTO	-	-	-	-	100	-	62	26	13	A	-	-	-	-	-	-	-	-	-	-
	SAN FRANCISCO	-	-	-	-	100	49	40	8	3	A	-	-	-	-	-	-	-	-	-	-
	VILLA MARIA	-	-	-	-	100	-	100	-	-	A	-	-	-	-	-	-	-	-	-	-
ENTRE RIOS	PARANA	-	-	-	-	-	-	-	-	-	-	-	-	-	-	-	-	-	-	-	-
	ROSARIO DEL TALA	-	-	-	-	100	27	58	15	-	A	-	-	-	-	-	-	-	-	-	-
LA PAMPA	GENERAL PICO	-	-	-	-	100	-	100	-	-	E	-	-	-	-	-	-	-	-	-	-
	SANTA ROSA	-	-	-	2	98	8	81	10	-	E	-	-	-	-	-	-	-	-	-	-
SANTA FE	AVELLANEDA	-	-	-	-	100	-	71	29	-	A	-	-	-	-	-	-	-	-	-	-
	CASILDA	-	-	-	-	100	32	58	10	-	E/A	-	-	-	-	-	-	-	-	-	-
	CANADA de GOMEZ	-	-	-	-	100	45	25	19	11	A	-	-	-	-	-	-	-	-	-	-
	RAFAELA	-	-	-	-	100	-	51	31	18	A/E	-	-	-	-	-	-	-	-	-	-
	VENADO TUERTO	-	-	-	-	100	-	100	-	-	A	-	-	-	-	-	-	-	-	-	-
CATAMARCA	CATAMARCA	-	-	-	-	100	-	70	40	-	R/PS	-	-	-	-	-	-	-	-	-	-
CORRIENTES	CORRIENTES	-	-	-	-	-	-	-	-	-	-	-	-	-	-	-	-	-	-	-	-
CHACO	CHARATA	-	-	-	20	80	37	40	23	0	A/R	-	-	-	-	-	-	-	-	-	-
	ROQUE SAENZ PENA	-	-	-	49	51	51	49	-	-	A	-	-	-	-	-	-	-	-	-	-
FORMOSA	FORMOSA	-	-	-	-	-	-	-	-	-	-	-	-	-	-	-	-	-	-	-	-
JUJUY	JUJUY	-	-	-	-	100	-	100	-	-	A	-	-	-	-	-	-	-	-	-	-
MISIONES	POSADAS	-	-	-	-	-	36	62	2	0	-	-	-	-	-	-	-	-	-	-	-
SALTA	SALTA	-	-	-	80	20	0	100	-	-	A	-	-	-	-	-	-	-	-	-	-
SAN LUIS	SAN LUIS	-	-	-	1	99	-	100	-	-	A	-	-	-	-	-	-	-	-	-	-
SANTIAGO DEL ESTERO	SANTIAGO DEL ESTERO	-	-	-	-	100	-	100	-	-	A/R	-	-	-	-	-	-	-	-	-	-
	QUIMILI	-	-	-	-	100	18	69	11	2	A/E	-	-	-	-	-	-	-	-	-	-
TUCUMAN	TUCUMAN	-	-	0	0	99	-	70	30	-	R/PS	-	-	-	-	-	-	-	-	-	-

Las cifras expresan porcentaje de la superficie del área sembrada.

Estado general: MB: Muy Bueno, B: Bueno, R: Regular, M: Malo.

Humedad: A: Adecuada, R: Regular, E: Exceso, I: Inundación, PS: Principio de Sequía, S: Sequía.

Estado Fenológico: E: Emergencia; C: Crecimiento; F: Floración; L: Llenado; M: Madurez

(*) La sumatoria puede ser inferior a 100, correspondiendo la diferencia a siembras aún sin emerger.